

Bartonelosis en Laboratorio Referencial de Salud

Bartonellosis in the Reference Laboratory of Health

Cabrejos-Montalvo Cesar Alberto^{1,a}, Ipanaque-Muñoz Katherine E.^{1,a}

Bartonelosis es una enfermedad causada por *Bartonella bacilliformis* transmitido por la picadura de un mosquito hembra del Género Lutzomyia. Clínicamente se caracteriza por causar fiebre y anemia hemolítica.

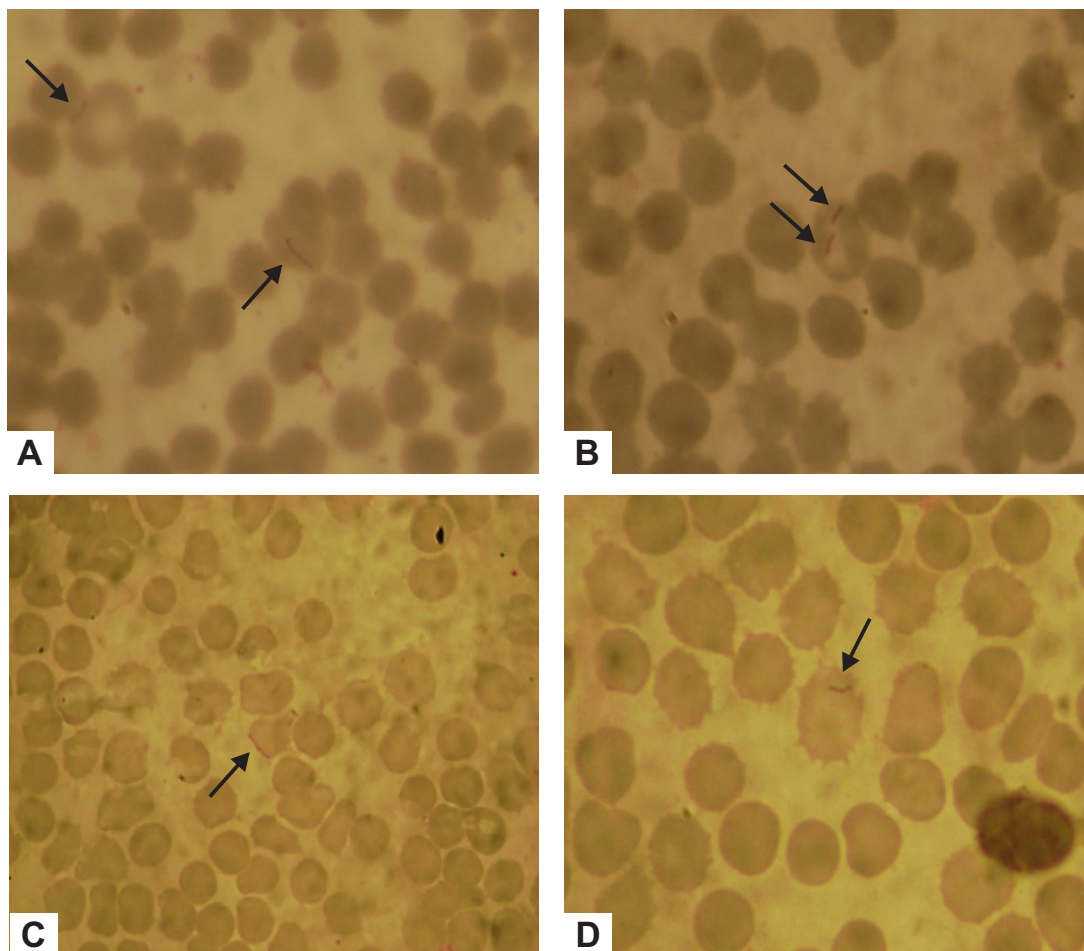

Técnica de frotis sanguíneo en pacientes admitidos al Laboratorio Referencial de Salud (LARES): **A, B, C y D)** Formas bacilares en la parte central y periferia de los hematíes (Coloración Giemsa).

¹ Universidad Nacional Pedro Ruiz Gallo. Lambayeque, Perú.
^a Biólogo, Microbiólogo, Parasitólogo. Msc. en Microbiología.

Correspondencia: Cesar Cabrejos Montalvo.

Correo: ceili_22@hotmail.com

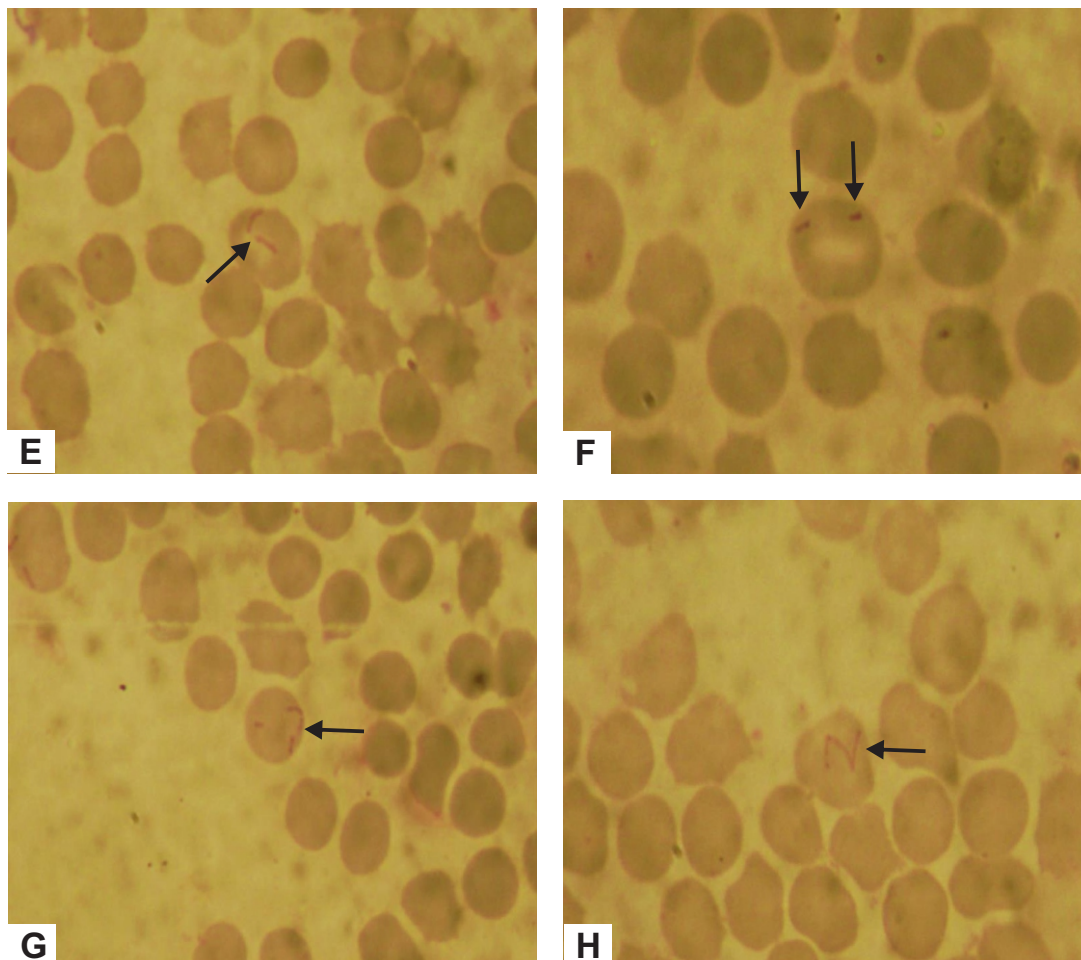

Técnica de frotis sanguíneo en pacientes admitidos al Laboratorio Referencial de Salud (LARES): **E)** Presencia de 2 bacilos en hematíes **F)** Forma de cocoides en la periferia del hematíe, **G y H)** Formas bacilares en los hematíes (Coloración Giemsa).

REFERENCIAS BIBLIOGRÁFICAS

1. Lawrence Ash, Orihel, Thomas; 2010. Atlas de Parasitología Humana. Quinta Edición. Editorial Panamericana.
2. Heyman, David L.; 2005. El control de las enfermedades transmisibles. Décimo octava edición. Organización Panamericana de la Salud. Publicación Científica y Técnica N° 613.
3. Botero, David.; Restrepo Marcos. 2003. Parasitosis Humanas. Incluye animales venenosos y ponzoñosos. Cuarta edición. Corporación para investigaciones biológicas. Medellín, Colombia.